Comune di Anversa degli Abruzzi (AQ)

Piano di Assetto Naturalistico

RISERVA NATURALE GUIDATA GOLE DEL SAGITTARIO

L.R. n.38/1996

SINDACO DI ANVERSA DEGLI ABRUZZI
Gianni Di Cesare

RESPONSABILE RISERVA GOLE DEL SAGITTARIO
Filomena Ricci

COORDINATORE IAAP-WWF
Andrea Rosario Natale

PROGETTO PIANO D'ASSETTO
Serena Ciabò

TAV.3

Carta della fruizione

Sentieri segnati

- 16
- 17
- 17A
- 18
- 19
- 20
- Mulattiera
- Sentiero

- Nuovo ingresso Riserva
- Aia delle Piagge
- Area camper
- Centro visite
- Chiesa Madonna della Neve
- Parco letterario D'Annunzio
- Area Sorgenti del Cavuto
- Distributore acqua

1:10.000

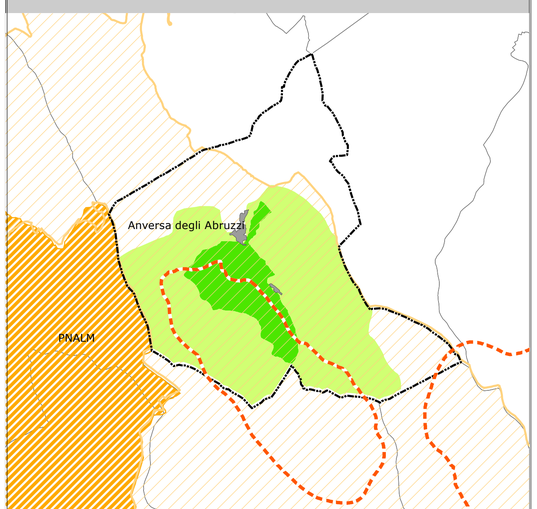
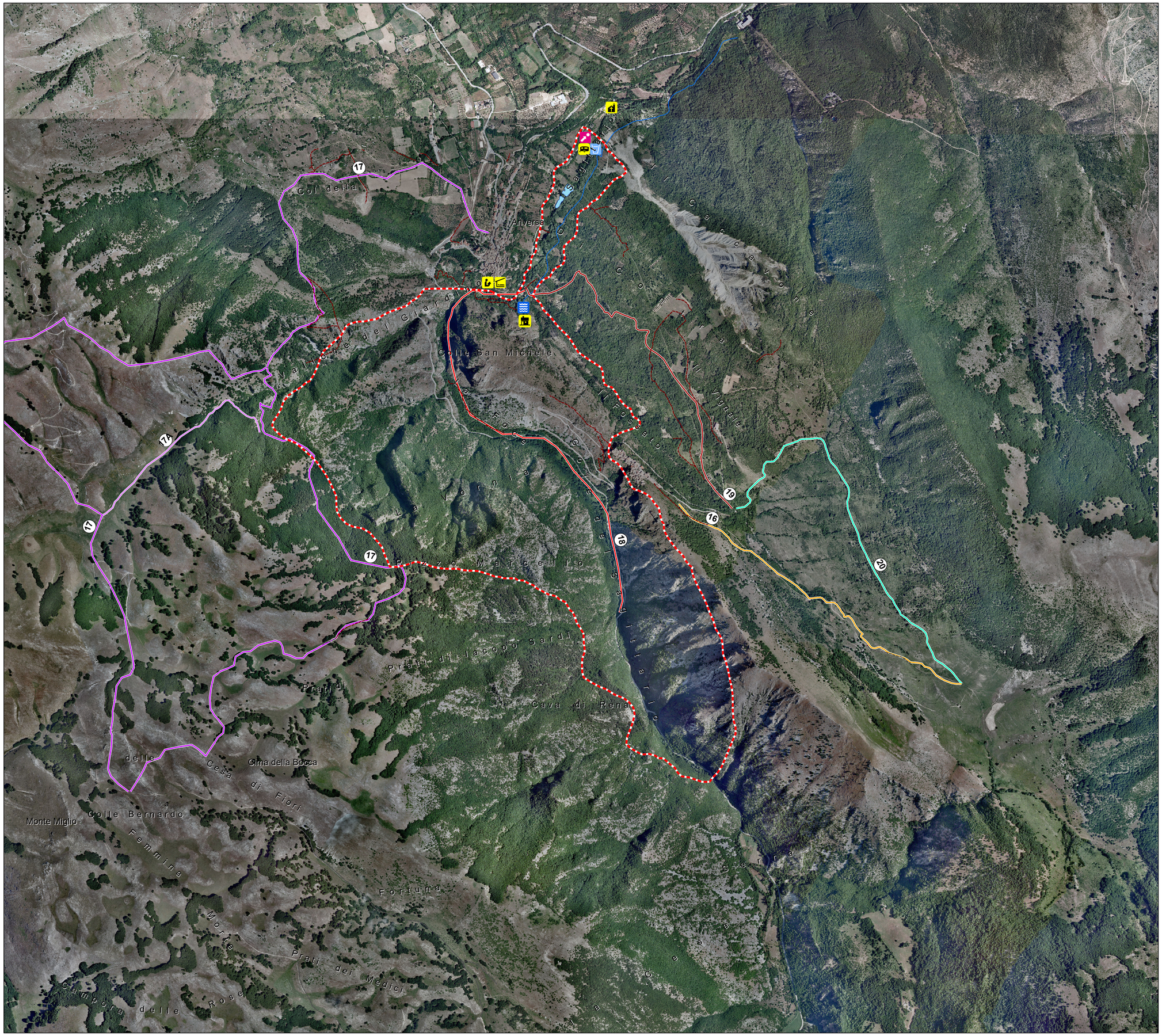
- Riserva Naturale Guidata Gole del Sagittario
- Fascia di rispetto
- SIC
- Parco Nazionale d'Abruzzo Lazio e Molise (PNALM)
- Proposta di Zona di Protezione Esterna (ZPE) PNALM
- Comune di Anversa degli Abruzzi